# Jugend debattiert im WPU Jgst. 10

😬 Mitdenken, mitreden, überzeugen – im Jugend debattiert-Unterricht trainierst du viele Fähigkeiten, die dir in der Schule und im Alltag nützen. Der Jugend debattiert-Wettbewerb bietet dir die Chance, dich im Wettstreit mit anderen weiterzuentwickeln.

😬 Eine lebendige Demokratie braucht Menschen, die aufstehen, ihre Meinung sagen und sich mit den Meinungen anderer auseinandersetzen. Sich informieren, genau zuhören, aufeinander eingehen, gut abwägen – all das übt man beim Debattieren. Deshalb zeigt Jugend debattiert, wie man schon in der Schule das Debattieren lernen kann. An weiterführenden Schulen aller Art!

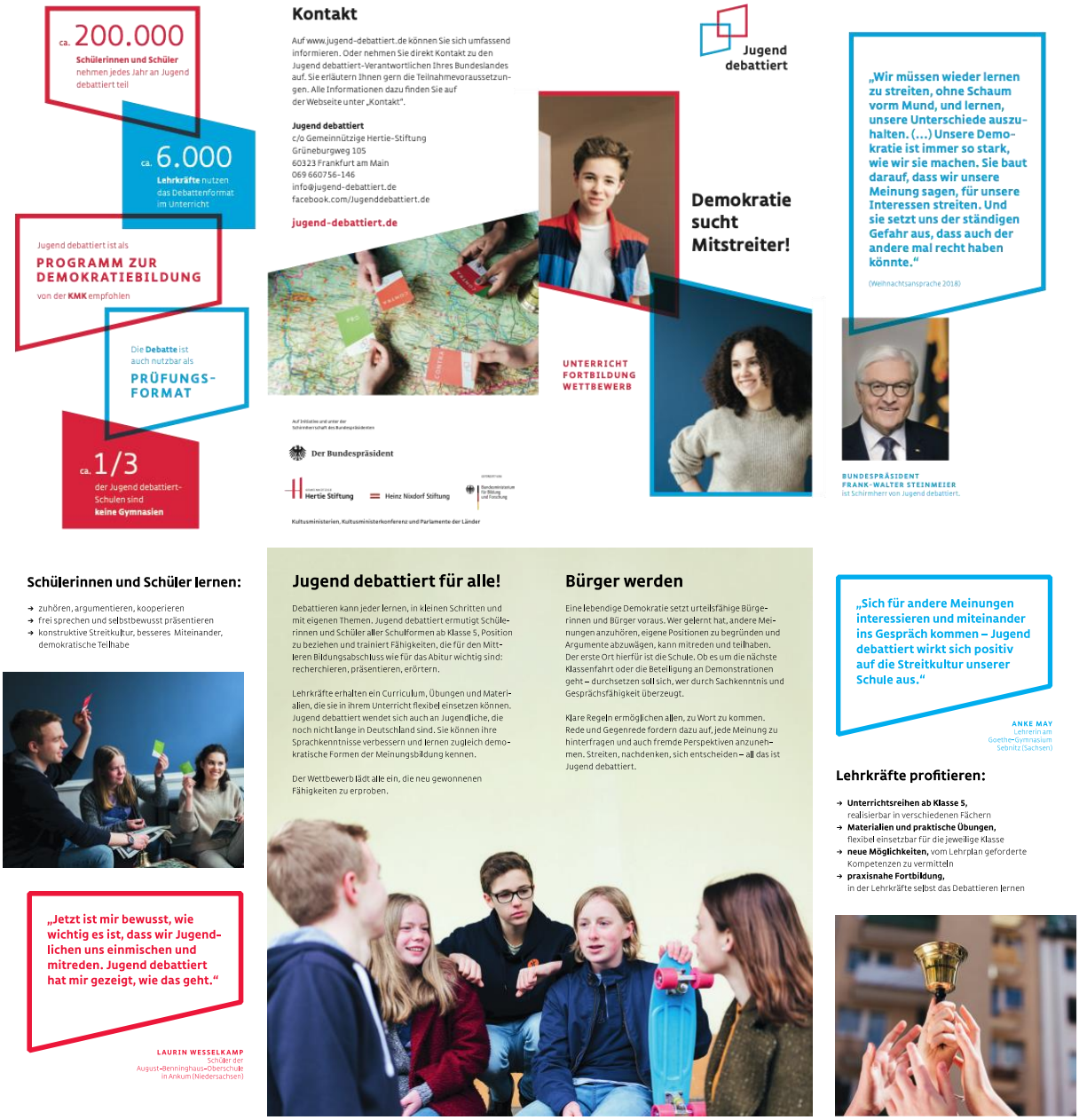


🤔 Bist du neugierig geworden? Dann findest du weitere Infos unter: https://www.jugend-debattiert.de . Vielleicht kennst du Jugend debattiert auch schon aus dem Deutschunterricht der Jahrgangsstufe 9.

‼ Eine wichtige Voraussetzung für die Teilnahme ist die Bereitschaft, (als Debattant/Juror/Experte) den Wettbewerb aktiv auf den verschiedenen Ebenen mitzugestalten.
Wenn du also Spaß daran hast, mitzumachen und nicht nur „abzuhängen", würde ich mich freuen, wenn du dabei bist!

Frau Messina